

SITUAÇÃO ATUAL

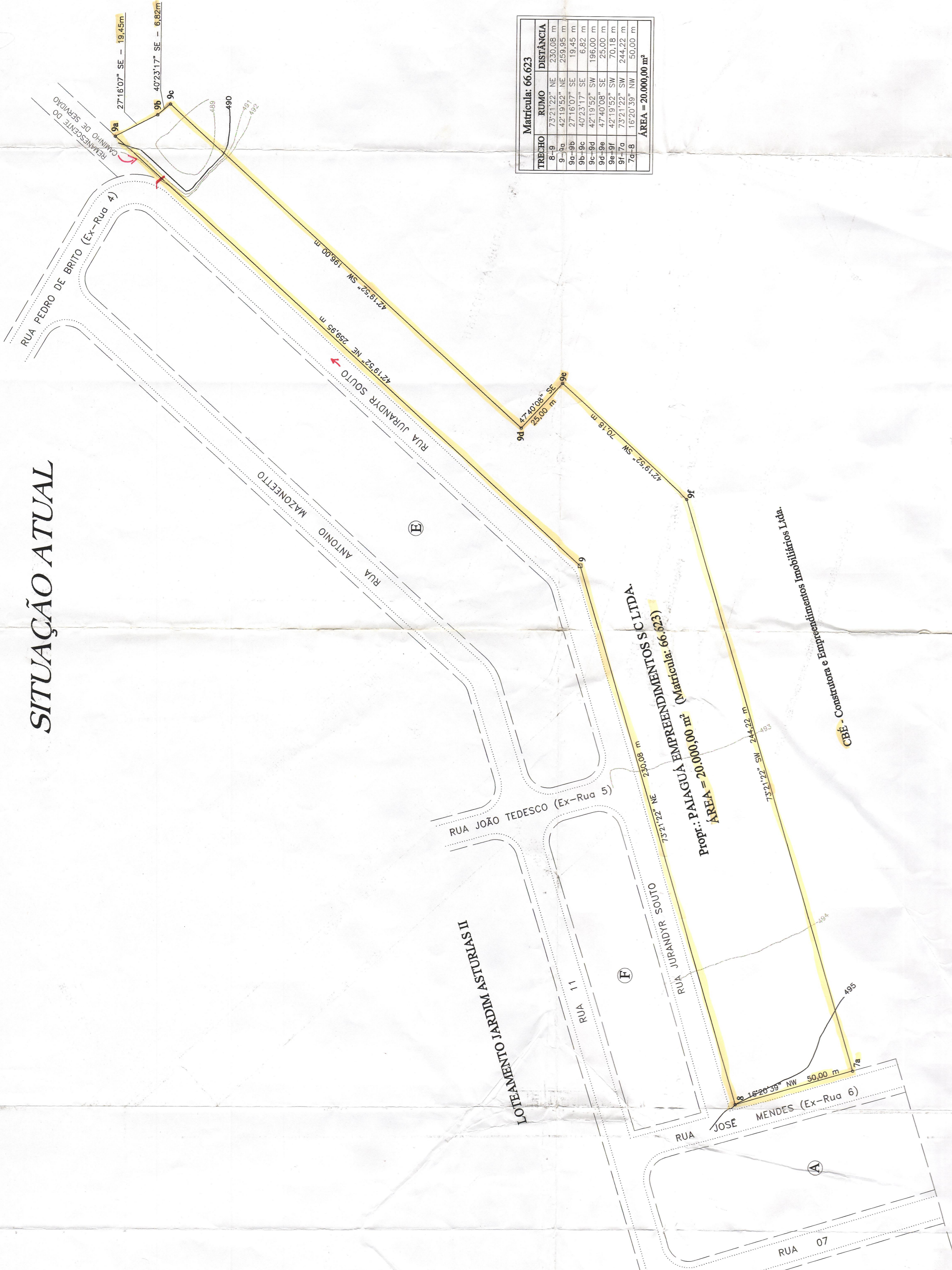
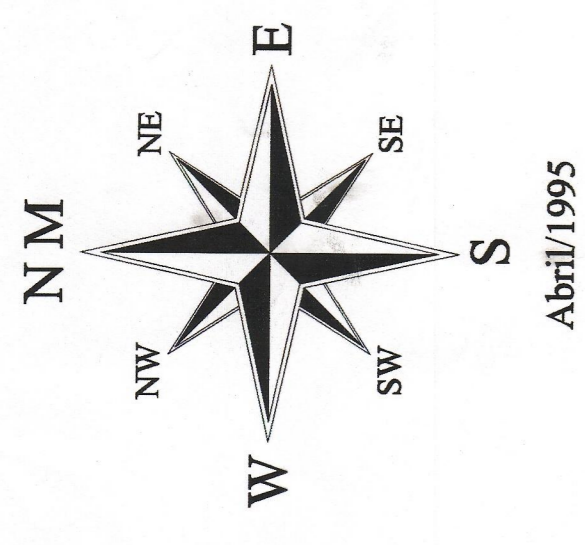

Matrícula: 66.623

TRECHO	RUMO	DISTÂNCIA
8-9	73°21'22" NE	250,08 m
9-10a	42°19'52" SE	259,05 m
9a-9b	27°16'07" SE	19,45 m
9b-9c	16°38'56" SE	25,00 m
9c-9d	42°19'52" SW	18,82 m
9d-9e	47°40'08" SE	25,00 m
9e-9f	42°19'52" SW	70,18 m
9f-9g	73°21'22" SW	244,22 m
9g-8	16°38'56" NW	50,00 m

ÁREA = 20.000,00 m²

Prop.: P. PAIAGUÁ EMPREENDIMENTOS S/C LTDA.
 Matrícula: 66.623
 ÁREA = 20.000,00 m²

CB.E. - Construtora e Empreendimentos S/C Ltda.

SITUAÇÃO PRETENDIDA

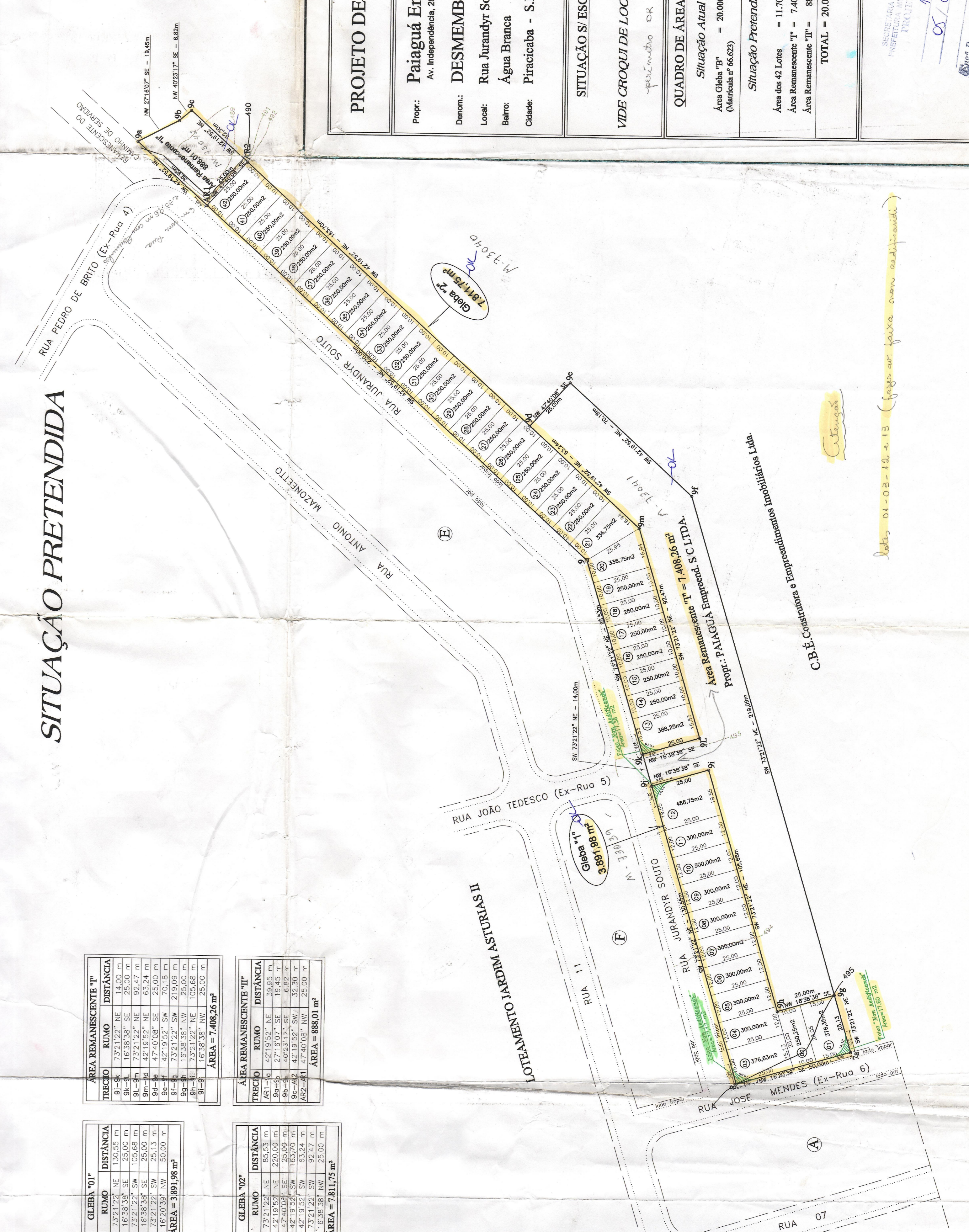
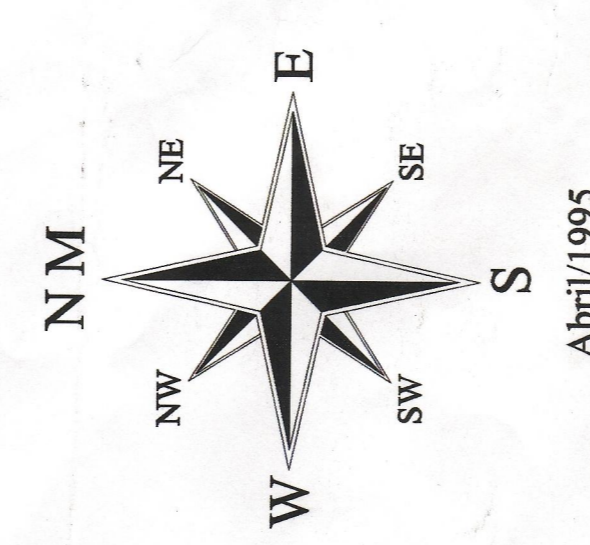

ÁREA REMANESCENTE "I"

TRECHO	RUMO	DISTÂNCIA
9-10a	16°38'56" SE	25,00 m
9a-9b	27°16'07" SE	19,45 m
9b-9c	42°19'52" SW	25,00 m
9c-9d	47°40'08" SE	25,00 m
9d-9e	42°19'52" SW	70,18 m
9e-9f	73°21'22" SW	219,09 m
9f-9g	73°21'22" NE	105,68 m
9g-8	16°38'56" NW	25,00 m

ÁREA = 3.891,28 m²

ÁREA REMANESCENTE "II"

TRECHO	RUMO	DISTÂNCIA
8-9	73°21'22" NE	130,55 m
9-10a	42°19'52" SE	250,00 m
9a-9b	16°38'56" SE	25,00 m
9b-9c	42°19'52" SW	25,13 m
9c-9d	47°40'08" SE	63,24 m
9d-9e	42°19'52" SW	92,47 m
9e-9f	73°21'22" NW	25,00 m

ÁREA = 7811,75 m²

ÁREA REMANESCENTE "III"

TRECHO	RUMO	DISTÂNCIA
9-10a	16°38'56" SE	25,00 m
9a-9b	27°16'07" SE	19,45 m
9b-9c	42°19'52" SW	25,00 m
9c-9d	47°40'08" SE	25,00 m
9d-9e	42°19'52" SW	70,18 m
9e-9f	73°21'22" SW	219,09 m
9f-9g	73°21'22" NE	105,68 m
9g-8	16°38'56" NW	25,00 m

ÁREA = 888,01 m²

ÁREA REMANESCENTE "IV"

TRECHO	RUMO	DISTÂNCIA
8-9	73°21'22" NE	130,55 m
9-10a	42°19'52" SE	250,00 m
9a-9b	16°38'56" SE	25,00 m
9b-9c	42°19'52" SW	25,13 m
9c-9d	47°40'08" SE	63,24 m
9d-9e	42°19'52" SW	92,47 m
9e-9f	73°21'22" NW	25,00 m

ÁREA = 7811,75 m²

PROJETO DE DESMEMBRAMENTO

Prop.: **Paiaguá Empreendimentos S/C Ltda.**
 Av. Independência, 2881 - Piracicaba-SP - Fone/Fax:(019) 433-0850

Denom.: **DESMEMBRAMENTO NOVA ÁGUA BRANCA**

Local: Rua Jurandyr Souto e Rua José Mendes

Bairro: Água Branca

Cidade: Piracicaba - S.P.

SITUAÇÃO S/ESCALA

VIDE CROQUI DE LOCALIZAÇÃO

QUADRO DE ÁREAS (m²)

Situação Atual
 Área Gleba "B" = 20.000,00 m²
 (Matrícula nº 66.623)

Situação Pretendida

Área dos 42 Lotes = 11.703,72 m²
 Área Remanescente "I" = 7.408,26 m²
 Área Remanescente "II" = 888,01 m²
 TOTAL = 20.000,00 m²

DECLARAÇÃO

DECLARO QUE A APROVAÇÃO DESTA PROPOSTA PARA O DESMEMBRAMENTO DO TERRENO EM PROPOSTA NÃO IMPEDE, NO RECONHECIMENTO DO DIREITO DE PROPRIEDADE DO TERRENO.

Prop.: **Paiaguá Empreend. S/C Ltda.**

MARCOS RODRIGO CAMOSSO
 Resp. Técnico - Eng. Civil CREA 62081/18450

ART.: nº 506061154598/003

DESENHO: **Wilson A. Previde**

ESCALA: 1:1.000

DATA: Maio/2000

SECRETARIA MUNICIPAL DE OBRAS
 INSPETORIA MUNICIPAL DE FRACÇÃO
 FISCAL Nº 172 (UO)

05/01/2000

12439/99

Eng. Responsável: *Wilson A. Previde*

CB.E. - Construtora e Empreendimentos S/C Ltda.

01-03-12-13 (paga por faixa com substituição)