

QUADRA	ÁREA (m²)	Quant. de LOTES
A	10.627,24	10
B	10.694,09	10
C	10.862,94	10
D	11.346,24	10
E	13.749,97	12
F	12.357,62	12
TOTAL	69.613,00	64

- OBSE:
- 1) - Indicação de recenseamento das águas pluviais;
 - 2) - Curvas de nível de acordo com o projeto;
 - 3) - Linhas de bituminação das ruas e das áreas institucionais;
 - 4) - O plano de implantação das áreas institucionais, com o sistema de drenagem, a área de estacionamento e o sistema de iluminação pública, deverá ser aprovado em separado na Área Institucional, cont. Lei Municipal nº 20.000/00;
 - 5) - O plano de implantação das áreas institucionais, com o sistema de drenagem, a área de estacionamento e o sistema de iluminação pública, deverá ser aprovado em separado na Área Institucional, cont. Lei Municipal nº 20.000/00.

GLEBA A LOTEAR

Trilho	Área	Distância
01 - 02	10.627,24	17,73m
02 - 03	10.694,09	18,27m
03 - 04	10.862,94	18,81m
04 - 05	11.346,24	19,35m
05 - 06	13.749,97	20,89m
06 - 07	12.357,62	19,43m
07 - 08	12.357,62	19,43m
08 - 01	10.627,24	17,73m
TOTAL	69.613,00	138,00m

Área Institucional

Trilho	Área	Distância
01 - 02	1.182,50	19,35m
02 - 03	1.182,50	19,35m
03 - 04	1.182,50	19,35m
04 - 05	1.182,50	19,35m
05 - 06	1.182,50	19,35m
06 - 07	1.182,50	19,35m
07 - 08	1.182,50	19,35m
08 - 01	1.182,50	19,35m
TOTAL	9.458,00	154,68m

Sistema de Lazer

Trilho	Área	Distância
01 - 02	1.182,50	19,35m
02 - 03	1.182,50	19,35m
03 - 04	1.182,50	19,35m
04 - 05	1.182,50	19,35m
05 - 06	1.182,50	19,35m
06 - 07	1.182,50	19,35m
07 - 08	1.182,50	19,35m
08 - 01	1.182,50	19,35m
TOTAL	9.458,00	154,68m

Sistema de Lazer II

Trilho	Área	Distância
01 - 02	1.182,50	19,35m
02 - 03	1.182,50	19,35m
03 - 04	1.182,50	19,35m
04 - 05	1.182,50	19,35m
05 - 06	1.182,50	19,35m
06 - 07	1.182,50	19,35m
07 - 08	1.182,50	19,35m
08 - 01	1.182,50	19,35m
TOTAL	9.458,00	154,68m

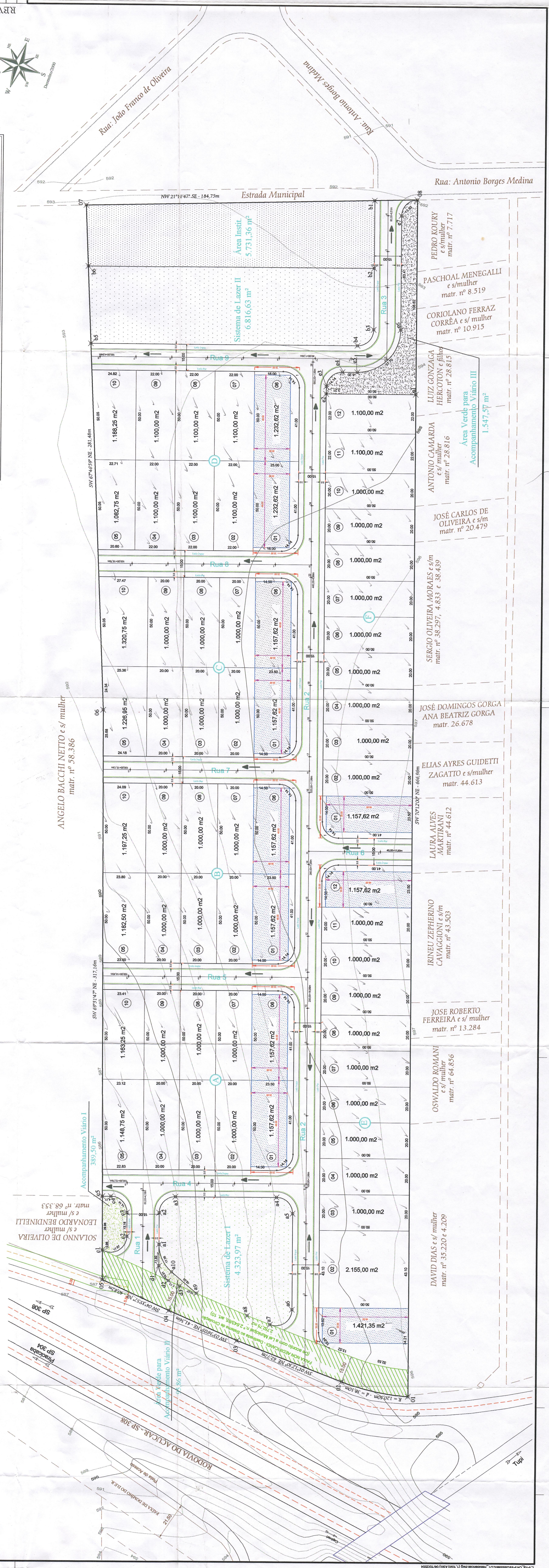
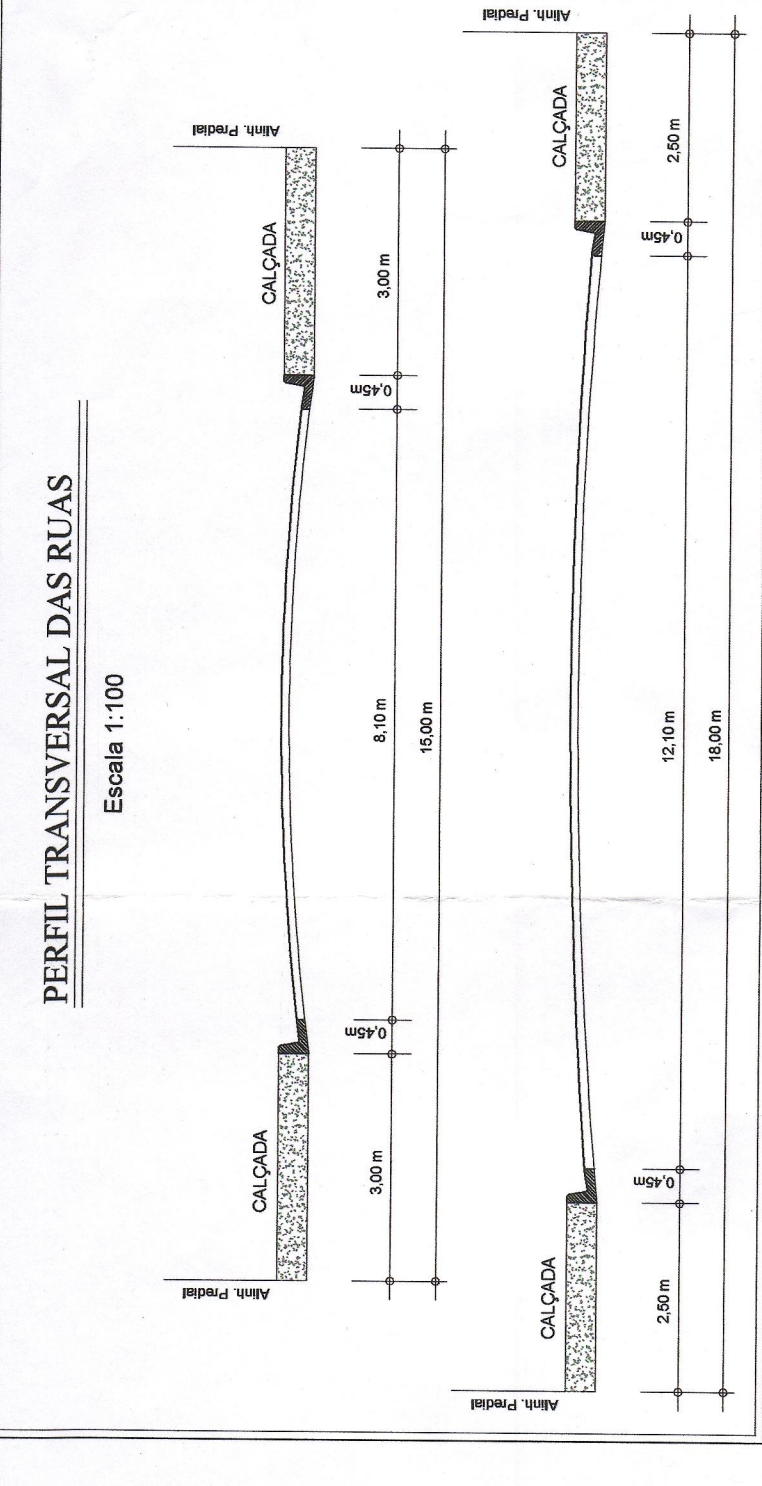

REVISORES

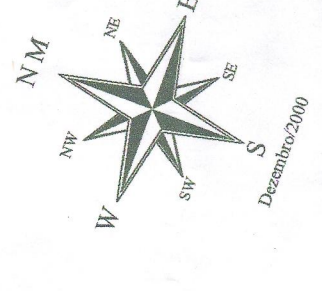

PROJETO URBANÍSTICO
para LOTEAMENTO RESIDENCIAL

Folha ÚNICA
Projeto Urbanístico
Iriteu Pacheco Bacchi e outros
JARDIM RESIDENCIAL JATOBÁS
Rodovia do Açúcar - SP 308, Estrada Municipal e
Rua Antonio Borges Medina
Bairro: Dois Córregos Piracicaba - SP

SITUAÇÃO S/ESCALA
VIDE CROQUI DE LOCALIZAÇÃO

DECLARAÇÃO
DECLARO QUE A APROVAÇÃO DEBETE PROJETAR O PLANO DE LOTEAMENTO DO DIREITO DE PROPRIEDADE DO TERRENO.

Ass: Iriteu Pacheco Bacchi e outros
Ass: Jairo Roberto Gomes
Ass: Jairo Roberto Gomes

QUADRO DE ÁREAS (m²)

Lotes (64)	69.613,00	62,52 %
Vias Públicas	22.115,33	19,86 %
Sistema de Lazer (64)	11.140,60	10,00 %
Área Institucional	5.731,36	5,15 %
Área Não Edificável (Área de Reserva 30-30)	2.752,75	2,47 %
TOTAL DA GLEBA	111.353,04	100,00 %

Área: 1:1.000
Data: 22/09/04
Ass: Leonardo Braga

