

QUADRO DE ÁREAS DOS LOTES			
QUADRA	No. DE LOTES	ÁREAS (m ²)	%
A	11	5.297,68	35,85
B	08	4.308,47	29,15
TOTAL	19	9.606,15	65,00

QUADRO DE ÁREA		
ITEM	ÁREA	%
LOTES	9.606,15	65,00
Á. PÚBLICA	5.172,55	35,00
Á. INSTITUC.	1.958,29	13,25
Á. VERDE	1.515,00	10,25
RUA	1.140,70	7,72
AMPL. AVENIDA	558,56	3,78
TOTAL	14.778,70	100,00

189 59 60
81 57 43
98 02 17

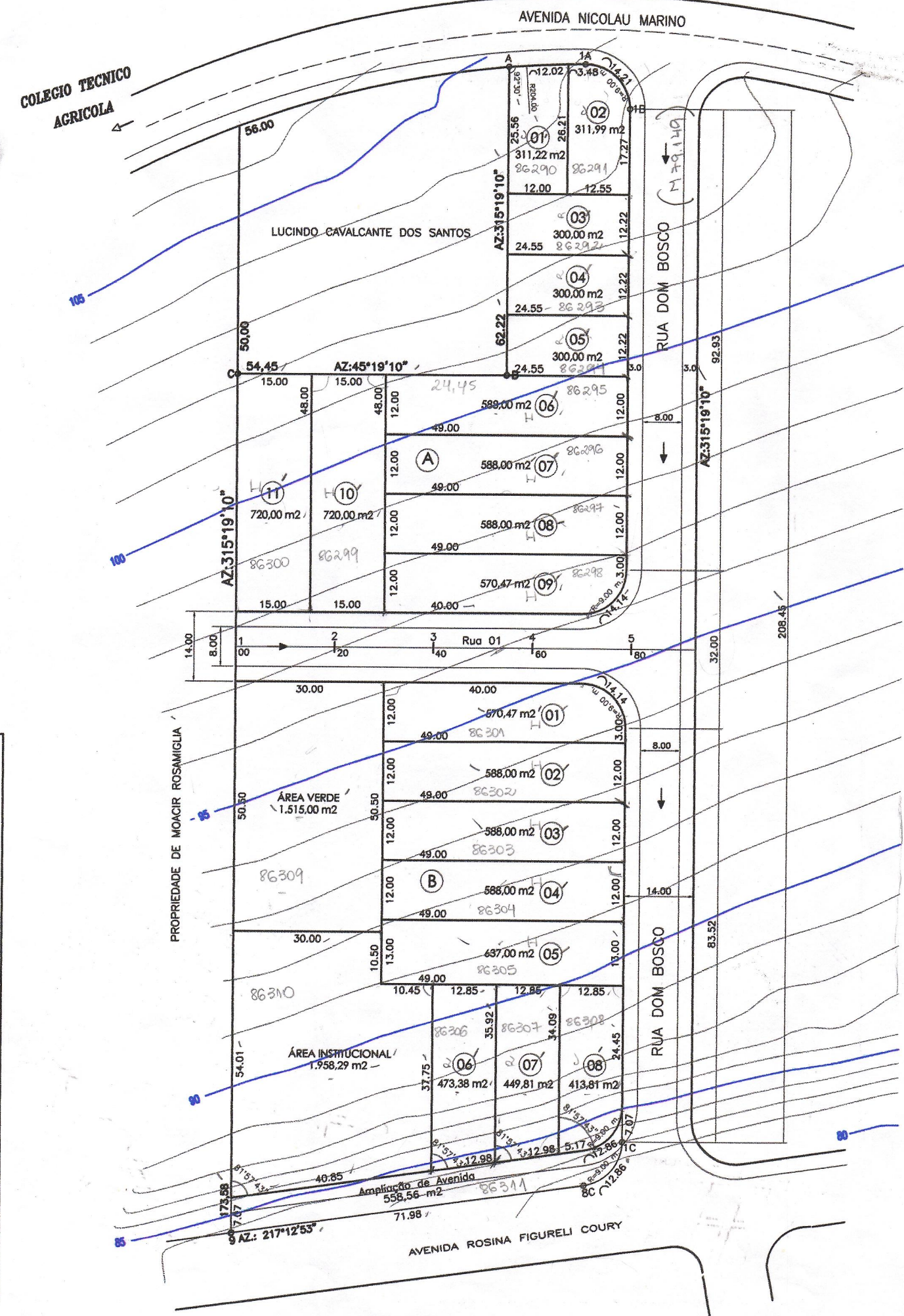

PROJETO URBANÍSTICO

Folha **2/7**

SUBSTITUIÇÃO DE PROJETO

LOTEAMENTO DOM BOSCO

Fis. 86
E.O.

ENTRE AS AVENIDAS PREFEITO NICOLAU MARINO E AV. ROSINA FIGURELLI COURTY
BAIRRO SANTO ANTONIO - RIO DAS PEDRAS - SP
LOCAL

PROTOCOLO Nº

7842

N.º 79.150 - DATA 19 / 04 / 2005
MATRICULA

GRAPROHAB

SUBSTITUIÇÃO DE PROJETO - PROTOCOLO GRAPROHAB N.º 7842 DE 19 / 12 / 2005

ST. EMPREENDIMENTOS IMOBILIÁRIOS LTDA
PROPRIETÁRIO

ESCALA = 1:1.000

SITUAÇÃO VER AO LADO

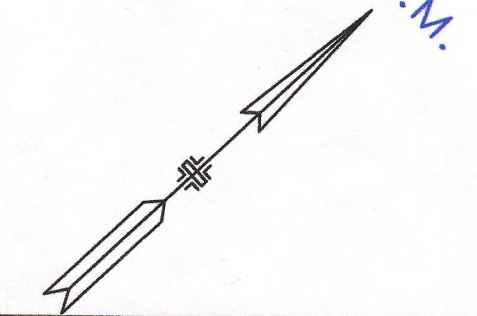

DECLARAÇÃO

DECLARO QUE A APROVAÇÃO DESTES PROJETO
NÃO RECONHECE PELA PREFEITURA O DIREITO
DE PROPRIEDADE DO TERRENO.

Therese Angelica Marino Gabai
PROPRIETÁRIO

Aldrin Alan de Oliveira Silva
ENGENHEIRO CIVIL
CREA 5061051497

QUADRO DE ÁREAS

Especificação	Área (m ²)	%
1 Área dos lotes (19 lotes)	9.606,15	65,00
2 Área Pública	5.172,55	35,00
2.1 Sistema Viário	1.140,70	7,72
2.2 Áreas Institucionais	1.958,29	13,25
2.3 Ampliação de Avenida	558,56	3,78
2.4 Áreas Verdes	1.515,00	10,25
3 Área Loteada	14.778,70	100,00
4 Área Remanescente	0,00	
5 Área Total da Gleba	14.778,70	

ART N.º 92221220070934050 anexa

Aprovado Final
PREFEITURA MUNICIPAL DE RIO DAS PEDRAS
APROVADO
Data: 10 / 09 / 2007
Proc.: 146 / 2007 Alv.: 55 / 67
Departamento Municipal de Obras

BENEDITO CARLOS PEREIRA
Engenheiro Civil
CREA/SP - 0800847810
GRAPROHAB

GRAPROHAB
APROVADO
Certificado nº 251107
SILVIO FIGUEIREDO
Secretário Executivo