

TABELA DAS CURVAS DO SISTEMA VIÁRIO:

Curva	Raio (m)	Ângulo Central (graus) / Min (') / Seg (")	Desenv. (m)	Tangente (m)	Corda (m)	Flecha (m)
C1	9,00	90	00	14,14	9,00	12,73
C2	9,00	94	46	14,89	9,78	13,25
C3	9,00	9	11	1,44	0,72	1,44
C4	9,00	76	01	11,94	7,03	11,09
C5	9,00	106	10	16,68	11,98	14,39
C6	9,00	73	49	11,60	6,76	10,81

QUADRO DE ÁREAS DE QUADRAS E LOTES

QUADRA	Nº DE LOTES	ÁREA DOS LOTES
A	27 unidades	5730.60 m <sup>2</sup>
B	4 unidades	956.15 m <sup>2</sup>
C	19 unidades	3979.65 m <sup>2</sup>
TOTAL	50 unidades	10.666.40 m <sup>2</sup>
média geral dos lotes		= 213.33 m <sup>2</sup>



TABELA DE COORDENADAS (Córrego Alegre)

LADOS	VERTICES	E metros	N metros
01	228.472,33	7.479.679,31	
02	228.488,02	7.479.761,03	
03	228.745,11	7.479.774,94	
04	228.720,54	7.479.692,74	

**Legenda:**

- Retângulo de 200m<sup>2</sup> inserido nos Lotes de esquina
- Medida de fundo
- Medida Lateral Direita
- Área em Metros Quadrados (m<sup>2</sup>)
- Desenvolvimento da Curva
- Medida Lateral Esquerda
- Nº do Lote
- Medida de Frente
- Sentido de escoamento das Águas Pluviais
- Curvas de nível de meio em meio
- Postes de Energia Existentes
- Povo de Visita Existente
- Boca de Lobo Existente
- Estacas de 20 em 20m
- PERÍMETRO DA ÁREA A SER LOTADA
- Área Institucional
- Sistema de Lazer
- Área Verde

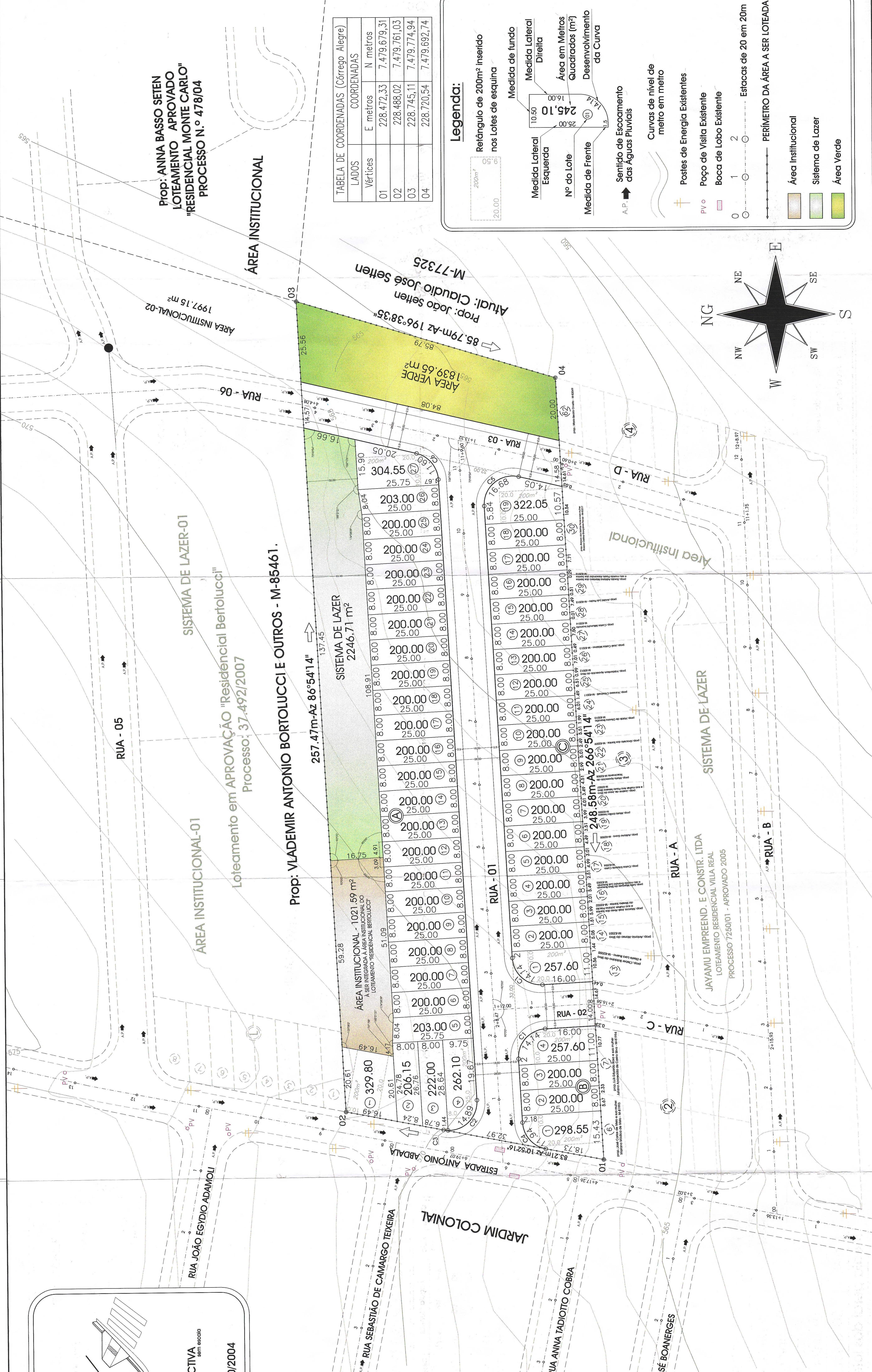
PROJETO URBANÍSTICO / ATUALIZAÇÃO DE CONFRONTANTES / FOLHA 02/05

Localamento "VILLAGGIO PAULINO MARTINI" PROTOCOLON Nº 8558

PROJETO URBANÍSTICO GRAFOPHAB

IDEÁRIO - Empreendimentos Imobiliários LTDA.

Estrada Antonio Abadio - BAIRRO ÁGUA BRANCA - Foz de Iguaçu - SP

DECLARAÇÃO DE APROVAÇÃO DESTE PROJETO POR PARTE DA PREFEITURA MUNICIPAL DE Foz de Iguaçu, NÃO MARCA NO DIREITO DE RECONHECIMENTO DE PROPRIEDADE DO TERRENO.

QUADRO DE ÁREAS

ITEM	ESPECIFICAÇÃO	ÁREA (m <sup>2</sup> )	%
1	Área dos Lotes (50 unidades)	10668,46	52,2489
2	Total de Áreas Substituídas	8765,47	47,7511
2.1	Sistema Verde	4659,45	25,7911
2.2	Área Institucional	1007,95	5,0000
2.3	Espaço Livre de uso público	4098,07	20,0000
3.1	Sistema de Lazer	2246,71	10,9688
3.2	Área Verde	1539,00	8,0000
3	Área Total Lotada	20.633,68	100,0000
4	TOTAL DA QUADRA	20.431,90	

PROJETO URBANÍSTICO

ARQUITETURA, ENGENHARIA E PLANEJAMENTO URBANO

graprojetos

APROVADO

em 19/06/2004