

# CIDADE MARACANÃ - PIRACICABA - ZONA RURAL

## PROPRIETÁRIO ALFREDO STOLF FILHO

Lot. 8/26 - Cidade Maracanã  
Faltou alienar os lotes

|          |          |           |
|----------|----------|-----------|
| Lote 32  | M. 57467 | Ar. 30475 |
| Lote 55  | M. 57468 |           |
| Lote 64  | M. 57469 |           |
| Lote 102 | M. 57470 |           |
| Lote 103 | M. 57471 |           |
| Lote 124 | M. 57473 |           |
| Lote 159 | M. 57474 |           |
| Lote 215 | M. 57475 |           |

Colônia, 21 de

Ar. 13 803

AREA DOS LOTES = 84.076 M<sup>2</sup>  
 AREA DE RUAS = 50.000 - Ar. 16.059  
 AREA TOTAL = 114.436

ESCALA = 1/1000

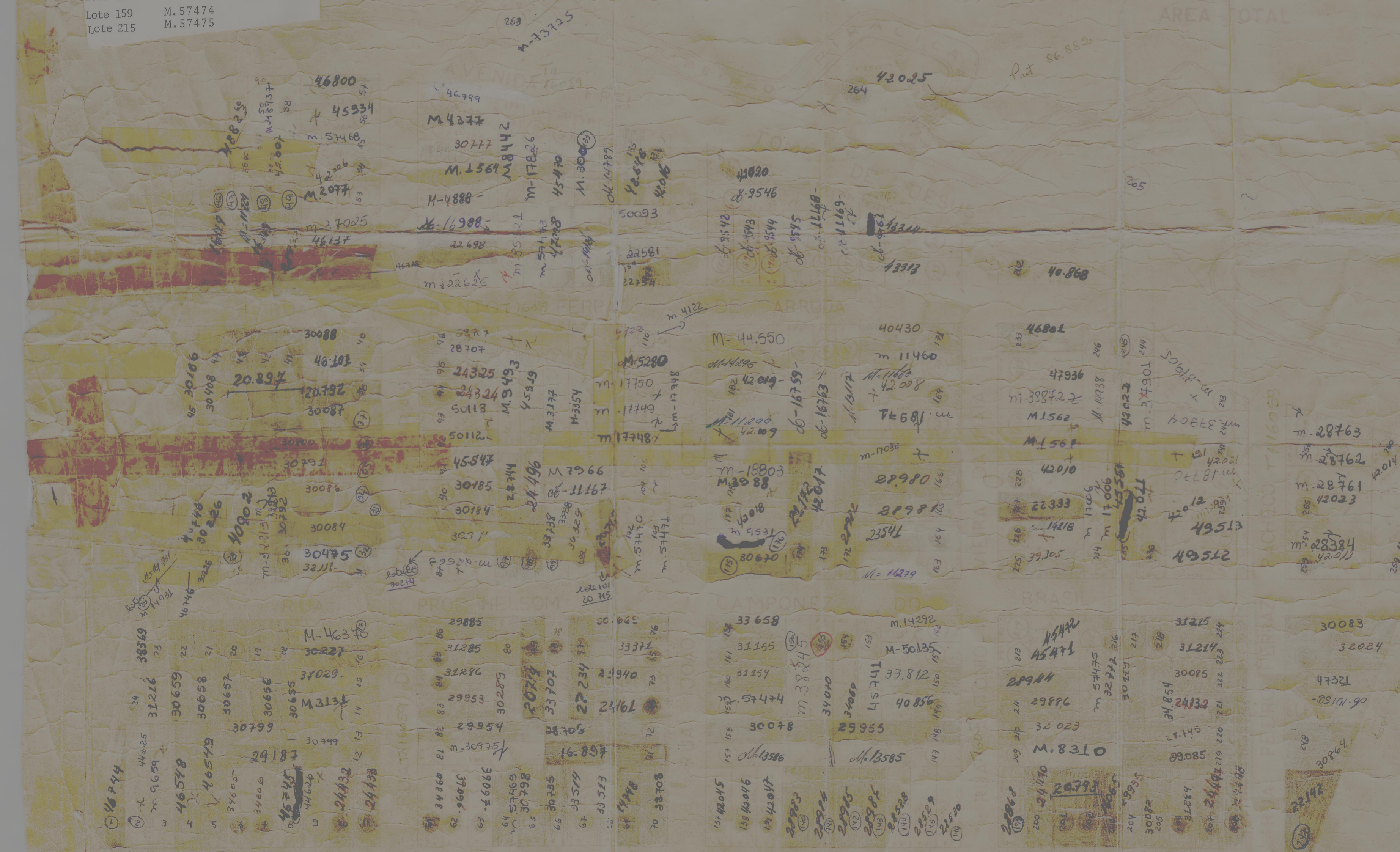

*Alfredo Stolf Filho*  
 (Handwritten signature)

PREFEITURA MUNICIPAL  
 DEPARTAMENTO DE OBRAS E VIAÇÃO

**APROVADA**  
 Piracicaba, 1959

*Lauro Carneiro*  
 DIRETOR DO D.O.V.